

UPUTE ZA PRISTUPANJE PROVJERI ZNANJA

- Osim ovih uputa u kuverti se nalazi:
 1. obrazac za odgovore s upisanim imenom i prezimenom, JMBG-om i praznim kvadratićima u koje ćete upisati odgovore
 2. test sa zadacima
 3. 6 praznih papira za rješavanje zadataka

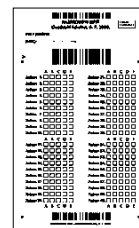

Obrazac za odgovore

- Osim toga na stolu se smije imati: osobna iskaznica ili putovnica, kemijska olovka, zbirka formula iz matematike i fizike i kalkulator.
- Test se sastoji od 20 zadataka iz geodezije, 10 iz matematike, 5 iz fizike i 5 iz (geo)informatike.
- Vrijeme trajanja ispita ograničeno je na 3 sata.
- Slobodan prostor u testu sa zadacima i ovim uputama može se koristiti za rješavanje zadataka.
- Za bodovanje se uzima u obzir samo popunjeni obrazac za odgovore, a ništa od onoga što je pisano na ostale papire.
- U svakom zadatku treba odabrati ispravni odgovor od pet ponuđenih, te odgovarajući kvadrat u obrascu za odgovore označiti **križićem**, na način na koji je to učinjeno na slici desno. Obrazac za odgovore ispuniti isključivo kemijskom olovkom.
- Svaki točan odgovor nosi 10 bodova, netočan –4 boda, neriješen zadatak ili višestruki odgovor 0 bodova.
- Nakon završetka rada najprije odvojiti dio obrasca za odgovore s imenom, prezimenom i JMBG-om. **Nadzornom osoblju predati samo dio obrasca s odgovorima**. Dio obrasca kojeg uzima, pristupnik treba sačuvati.
- S obrascem za odgovore postupati pažljivo jer novi obrazac se ne može dobiti. Radi automatske obrade ne savijati i gužvati obrazac za odgovore.
- Jednom upisane odgovore nije dozvoljeno ispravljati.
- Na obrazac za odgovore nije dozvoljeno pisati ništa osim odgovora. Nije dozvoljeno šaranje po obrascu za odgovore.
- Obvezno isključiti mobilne uređaje za vrijeme trajanja ispita. **Upotreba mobitela i bilo kakvih drugih el. uređaja nije dozvoljena.**

Primjer označavanja
ispravnog odgovora

Zadatak 17.

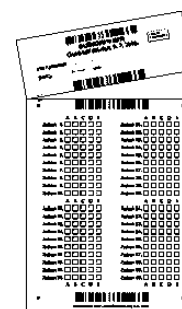

→ ostaje
pristupniku

→ predati
nadzornom
osoblju